



POLSKI ZWIĄZEK MOTOROWY
Członek Międzynarodowych Federacji FIA, FIM, AIT, FICC, UEM
PZM OZDG Sp. z o.o.
BIURO CERTYFIKOWANYCH RZECZOZNAWCÓW
TECHNIKI SAMOCHODOWEJ, RUCHU DROGOWEGO, MASZYN I URZĄDZEŃ
20-064 Lublin, ul B.Prusa 8
tel. 81 53-34-201, 81 53-34-207, fax 81 53-34-201
Sąd Rejonowy XI Wydział Gospodarczy KRS w Lublinie Nr 0000062614
NIP 712-015-73-34 Kapitał zakładowy 514 103,07zł.

OPINIA Nr: L-2023/04/21

z dnia: 2021/11/22

Wykonawca opinii : mgr inż. Robert STAŃCZYK

Zleceniodawca: Polska Spółka Gazownictwa sp. z o.o. Oddział Zakład Gazowniczy w Lublinie

Adres: Diamentowa 15, 20-471 Lublin

Zadanie: Określenie wartości rynkowej pojazdu

PODSTAWA OPINII

W dniu 22 listopada 2021 roku wykonano oględziny przedmiotowego pojazdu w warunkach udostępnienia - Lublin ul. Diamentowa 15 na terenie PSG Sp. z o.o. Oddział Zakład Gazowniczy w Lublinie.
Przedstawiono dowód rejestracyjny: SERIA DR/BAJ 4538151.

DANE IDENTYFIKACYJNE POJAZDU (*)

Dane: [K] XI-2021

Marka: RYDWAN

Rok produkcji: 2001

Model: Skrzyniowa 0.8t

Wersja:

Nr rejestracyjny: KT17231

Rodzaj pojazdu: Przyczepa lekka

VIN: SYBA0758010000438

Data pierwszej rejestracji	2001/07/20
Okres eksploatacji pojazdu (01/07/20-21/11/22)	244 mies.
Dop. masa całkow. / Masa własna	750 kg / 350 kg
Rodzaj przyczepy	skrzyniowa

WYPOSAŻENIE DODATKOWE

Lp.	Nazwa elementu wyposażenia	Wartość [PLN]
1	+Opończa	40
2	+Stelaż opończy	61

OPIS ZAMONTOWANEGO W POJEŹDZIE OGUMIENIA

Koło	Marka, typ	Bieżnik [mm]	Zużycie [%]
Lewe:	BARUM 175/80 R14 88T BRILLANTIS 2 TL	7,4	29
Prawe:	BARUM 175/80 R14 88T BRILLANTIS 2 TL	7,3	30

STAN TECHNICZNY POJAZDU

Burty skrzyni ładunkowej - miejscowe wgniecenia.

Profile narożne - ślady korozji.

Koło podporowe - uszkodzone/niekompletne.

Podłoga przestrzeni ładunkowej - zarysowania.

Lampa zewnętrzna - pęknięty klosz.

KOREKTY

WARTOŚĆ BAZOWA BRUTTO (246 mies.) *	1 450 PLN
KOREKTA ZA WYPOSAŻENIE DODATKOWE	101 PLN

Wyposażenie pojazdu powoduje powiększenie wartości pojazdu, gdy jest wyposażeniem ponadstandardowym oraz jest sprawne, czyli zdolne do spełnienia swojej funkcji. Wielkość korekty wartości bazowej, związanej z wyposażeniem dodatkowym pojazdu została określona na

podstawie udziału tego wyposażenia w wartości standardowo wyposażonego nowego pojazdu z uwzględnieniem amortyzacji pojazdu i zwiększonej amortyzacji jego wyposażenia.

KOREKTA ZA OGUMIENIE 92 PLN

Korekta uwzględnia wpływ stanu ogumienia na wartość pojazdu. Zużycie poszczególnych opon zostało określone z uwzględnieniem zmierzonej wysokości ich bieżnika. Punktem odniesienia jest ogumienie o zużyciu 50%.

KOREKTY RÓŻNE - 150 PLN

W tym:	[%]	Wart. [PLN]
Konieczne naprawy pojazdu	-9,7	- 150

Konieczność wykonania naprawy wycenianego pojazdu jest podstawą do obniżenia jego wartości w stosunku do wartości pojazdu sprawnego. O wielkości korekty decyduje koszt naprawy przywracającej pojazd do stanu technicznego odpowiedniego do okresu użytkowania pojazdu, jego przebiegu i ogólnego stanu technicznego.

Wartość rynkowa brutto wyżej zidentyfikowanego pojazdu, określona na dzień wykonania opinii wynosi:

1500 PLN

(słownie: jeden tysiąc pięćset złotych)

w tym VAT (23,0%) 280,49 PLN

Wartość określono na podstawie:

- notowań wartości rynkowych ustalonych przez wykonawcę opinii,
- korekt mających wpływ na wartość pojazdu.

- Nie badano tytułu użytkowania ani tytułu własności przedmiotu wyceny. Nie weryfikowano także ewentualnego istnienia ograniczeń praw rzeczowych.
- Rzeczoznawca nie bierze odpowiedzialności za wady ukryte / prawne i fizyczne / oraz ewentualne skutki wynikające z dalszego użytkowania przedmiotu oceny po oględzinach/.
- Nie badano poprawności ani naniesień numerów identyfikacyjnych pojazdu / nr VIN, tabliczek znamionowych/.
- Nie weryfikowano prawdziwości pozostałych danych pojazdu, w tym roku produkcji, przebiegu i innych, które przyjęto wg okazanych dokumentów i odczytów wskaźników - ocena nie może być wykorzystana w celu potwierdzenia oryginalności przedmiotu wyceny, opinie takie są wykonywane wg oddzielnych specjalnych procedur i standardów.
- Rzeczoznawca nie bierze odpowiedzialności za prawdziwość przedłożonych do wyceny dokumentów oraz złożonych oświadczeń zleceniodawcy.
- Ocenę wykonano w oparciu o dostarczoną dokumentację oraz badanie organoleptyczne.
- Pojazdu nie sprawdzono w warunkach warsztatowych na urządzeniach diagnostycznych.

POLSKI ZWIĄZEK MOTOROWY
OKRĘGOWY ZESPÓŁ DZIAŁALNOŚCI GOSPODARCZEJ
 Sp. z o.o.
BIURO CERTYFIKOWANYCH
RZECZOZNAWCÓW
 tel. (81) 5334201, 5334207, fax 81 5334300
 20-064 Lublin, ul. Prusa 8



DOKUMENTACJA FOTOGRAFICZNA

do opinii nr: L-2023/04/21

z dnia: 2021/11/22

DANE IDENTYFIKACYJNE POJAZDU (*)

Dane: [K] XI-2021

Marka: RYDWAN

Rok produkcji: 2001

Model: Skrzyniowa 0.8t

Wersja:

Nr rejestracyjny: KT17231

Rodzaj pojazdu: Przyczepa lekka



Fot. 1



Fot. 2



Fot. 3



Fot. 4



Fot. 5

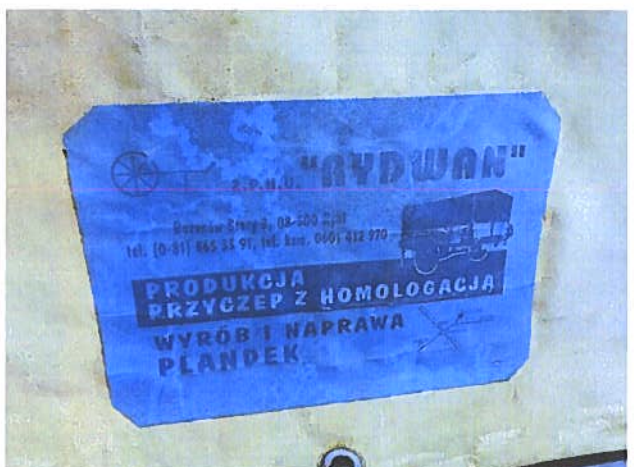

Fot. 6



Fot. 7



Fot. 8



Fot. 9

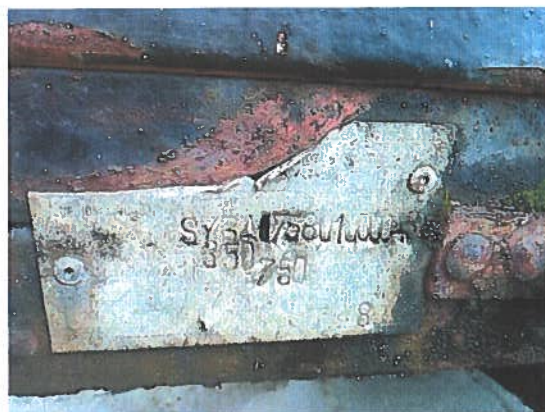

Fot. 10



Fot. 11



Fot. 12



Fot. 13

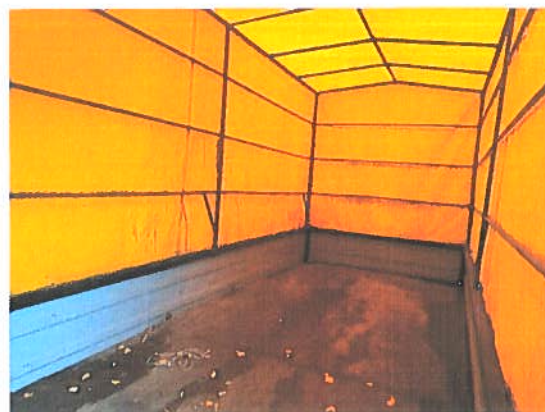

Fot. 14



Fot. 15

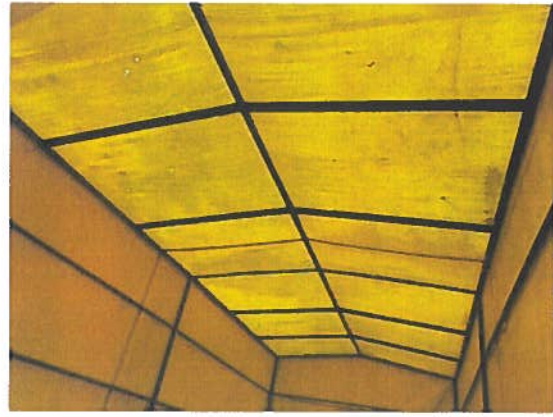

Fot. 16



Fot. 17



Fot. 18



Fot. 19



Fot. 20



Fot. 21

